



SIMPÓSIO  
SIPLE  
2020  
ONLINE

RECURSOS DIGITAIS  
PARA O ENSINO DE PLE/PL2:  
NOVAS PRÁTICAS PARA NOVOS DESAFIOS

PRIMEIRA  
CIRCULAR



## Primeira Circular

Os eventos promovidos pela SIPLE têm entre seus objetivos propiciar a interação entre professores, pesquisadores e estudantes da área de PLE/PL2 com vistas à promoção do ensino, da pesquisa e do intercâmbio da produção técnica e científica.

Tendo em vista o quadro atual de pandemia e a incerteza quanto à disponibilidade de voos e outras providências necessárias a um evento presencial, tomou-se a decisão de realizar um evento totalmente online, o **Simpósio SIPLE 2020 Online**, nos dias 19 e 20 de novembro de 2020.

Assim, considerando o próprio formato do evento, o tema **Recursos Digitais para o Ensino de PLE/PL2: novas práticas para novos desafios** foi motivado pelas circunstâncias atuais e pelas necessidades técnicas, operacionais e peculiaridades que se impõem à prática pedagógica dos professores de PLE/PL2 que atuam em universidades, escolas de línguas, institutos e nos mais variados contextos de ensino-aprendizagem.

Desta forma, o **Simpósio SIPLE 2020 Online** abordará, através de mesas redondas e conferências online, a análise, produção e utilização de recursos, técnicas e estratégias de ensino próprios para o uso em meio digital, seja inseridos em plataformas de ensino de PLE/PL2, seja em quaisquer dispositivos móveis que otimizem o processo de ensino-aprendizagem.

O evento será totalmente gratuito para todos, quer sejam sócios da SIPLE ou não. A SIPLE restringe, no entanto, a emissão de certificados de ouvintes aos sócios em dia com suas anuidades até o dia 15 de novembro e aos sócios de associações parceiras (ver lista abaixo). Desta forma, os sócios, não sócios e sócios de associações parceiras deverão acessar o Simposio SIPLE 2020 Online através do site da SIPLE: [assiple.org](http://assiple.org)

As solicitações de filiação à SIPLE e os respectivos pagamentos podem ser realizados diretamente na página da SIPLE ([assiple.org](http://assiple.org)) através do botão **seja sócio**. O valor para novas filiações e pagamento de anuidades será de R\$50,00 reais ou o equivalente em moeda estrangeira. No ano de 2021, uma vez atenuado o quadro atual de pandemia, o valor de R\$180,00 para filiação e R\$150,00 para anuidades volta a ser implementado normalmente, sem incluir eventuais taxas de participação em outras ações e eventos.

Os demais detalhes do evento, bem como a programação, serão divulgados na **Segunda Circular**, prevista para publicação no site da SIPLE e nas redes sociais até o dia 31 de outubro.

## Inscrições

As inscrições para sócios, não sócios e sócios de associações parceiras estará disponível no site da SIPLE ([assiple.org](http://assiple.org)) de 31 de outubro a 15 de novembro.

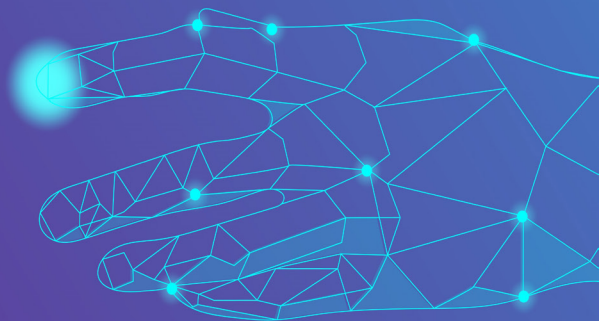

## Público-alvo

Constituem público-alvo do evento: profissionais autônomos, professores universitários, professores da Educação Básica e estudantes (graduação e pós-graduação) das áreas de PLE/PL2 em contextos diversos.

## Modalidade de participação

Este ano, devido aos motivos expostos acima, só haverá a modalidade de participação como ouvinte.

## Associações Parceiras

Associação Argentina de Profesores de Português – AAPP

Asociación de Profesores de Lengua Portuguesa em España – APLEPES

Associação de Docentes de Português na Galiza – DPG

Asociación de Profesores de Portugués como Lengua Extranjera em Perú – APPLE-PE

Associação de Profesores de Português – APP

Associação de Profesores de Português na Finlândia – APPF

Associação dos Profesores de Português Língua Estrangeira do Estado do Rio de Janeiro – APLE-RJ

Associação Mineira dos Profesores de Português como Língua Estrangeira – AMPPLIE

Asociación Venezolana para la Enseñanza de la Lengua Portuguesa – AVELP

American Organization of Teachers of Portuguese – AOTP

## COMISSÃO ORGANIZADORA

### Diretoria

Fleide Daniel Santos de Albuquerque (UFRN) Presidente  
Marílio Salgado Nogueira (UFRA) Vice-Presidente  
Denise Barros Weiss (UFJF) Primeira Secretária  
Francisca Paula Soares Maia (UNILA) Segunda Secretária  
Diogo Avelino de Macêdo (UFRN) Primeiro Tesoureiro  
Maria Erotildes Moreira e Silva (UFC) Segunda Tesoureira

### Apoio Técnico

Ana Luíza de Andrade Cavalcante (UNP)  
Alan Gomes Barbosa (UFRN)  
Amanda Trindade da Silva (UFRA)  
Laís da Costa Vaz (UFRA)  
Victor Carvalho (UNAMA)

